

LE CLOS D'ANTOINE

CONSTRUCTION
D'UNE RESIDENCE

48 avenue des Cottages
63000 CLERMONT-FERRAND

Appartement 306 (niveau 3)

T₃

Surface habitable

Entrée	: 6,06 m ²
Pièce de vie	: 31,68 m ²
Salle d'eau	: 4,11 m ²
Chambre 1	: 10,03 m ²
Chambre 2	: 11,48 m ²
WC	: 2,07 m ²
Dégagement	: 1,13 m ²
Total	: 66,56 m²
Parkings n°70	: 1 place

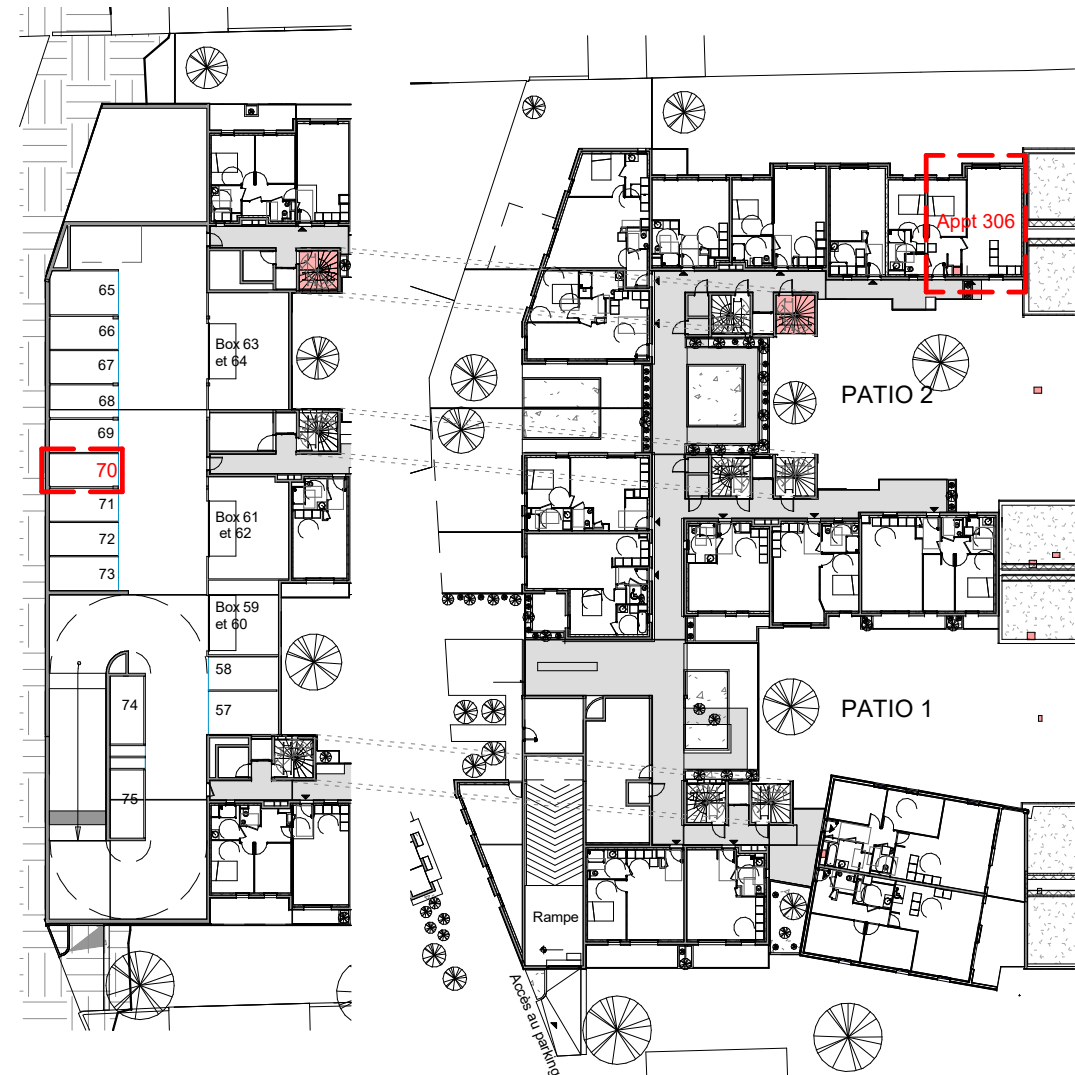

PLAN DE REPERAGE NIVEAU 2
AU 1/500

PLAN DE REPERAGE NIVEAU 3
AU 1/500

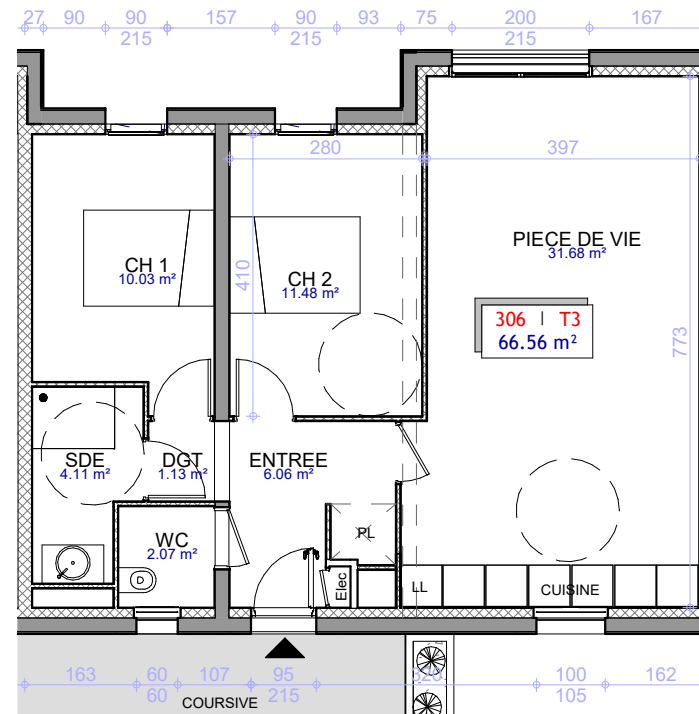

PLAN DE L'APPARTEMENT AU NIVEAU 3
AU 1/100

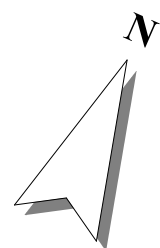

Architecte

Pierre-Olivier GAULAT
Architecte d.p.l.g
4, rue du docteur Lepetit
63000 CLERMONT-FERRAND

Tel 04 73 75 69 26

Mail : pog.architectes@gmail.com



Maître d'Ouvrage

SCCV LE CLOS D'ANTOINE

3, rue Pierre Termier
69660 COLLONGES AU MONT D'OR

Appartement 306 - T₃ et Parking 70

NOTA : Ce plan est susceptible de modifications ou d'adaptations suivant impératifs techniques et/ou administratifs et/ou réglementaires.

L'aménagement y compris électroménager de la cuisine est à titre indicatif et non contractuel

Echelle : 1/500 et 1/100

F

10-04-2019

