

# LE CLOS D'ANTOINE

CONSTRUCTION  
D'UNE RESIDENCE

48 avenue des Cottages  
63000 CLERMONT-FERRAND

## Appartement 312 (niveau 3)

**T<sub>2</sub>**

Surface habitable

Pièce de vie	: 26,34 m <sup>2</sup>
Salle d'eau	: 5,77 m <sup>2</sup>
Chambre	: 12,28 m <sup>2</sup>
<b>Total</b>	<b>: 44,39 m<sup>2</sup></b>
Terrasse	: 12,25 m <sup>2</sup>
Parkings n°33	: 1 place

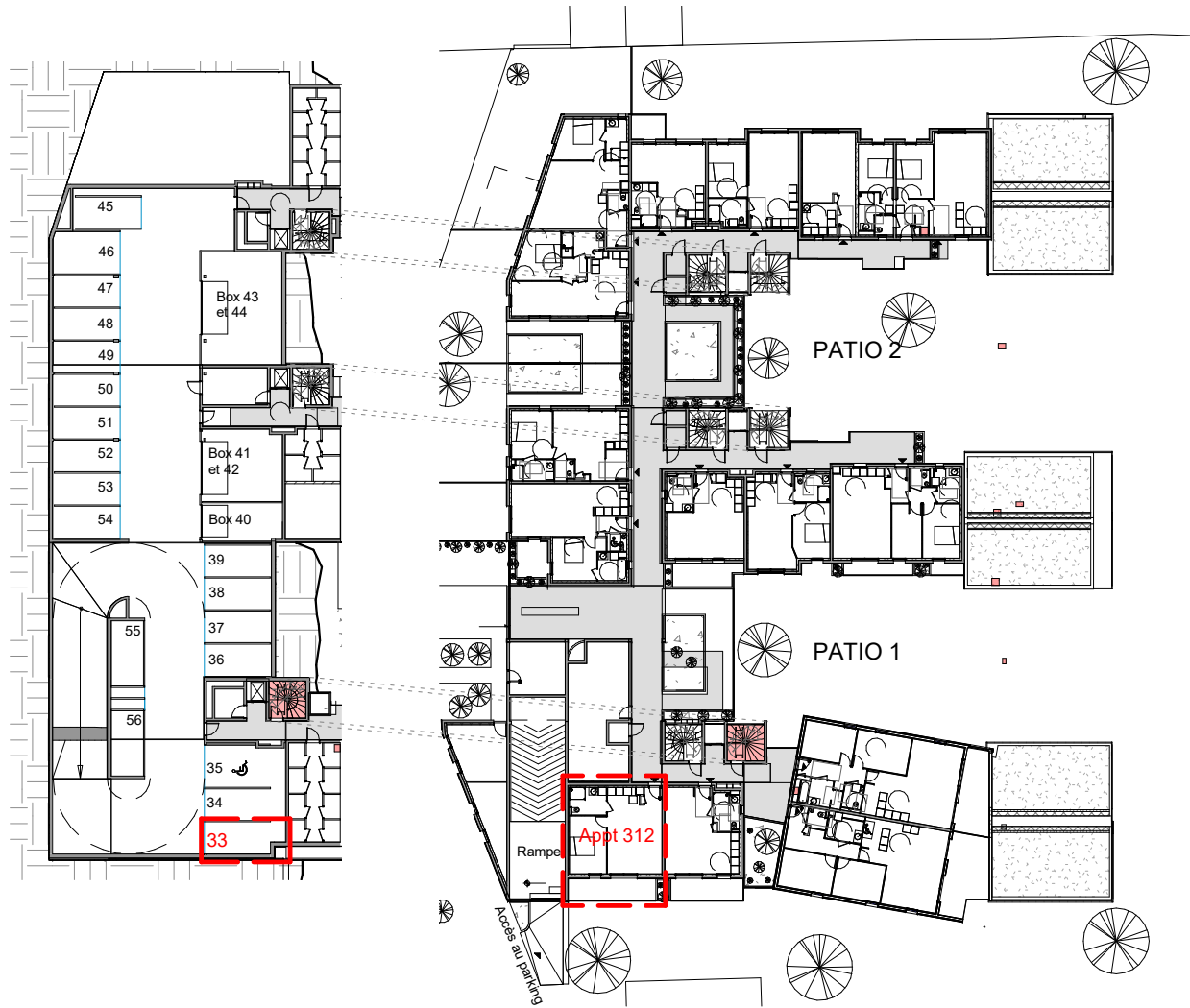

PLAN DE REPERAGE NIVEAU 1  
AU 1/500

PLAN DE REPERAGE NIVEAU 3  
AU 1/500

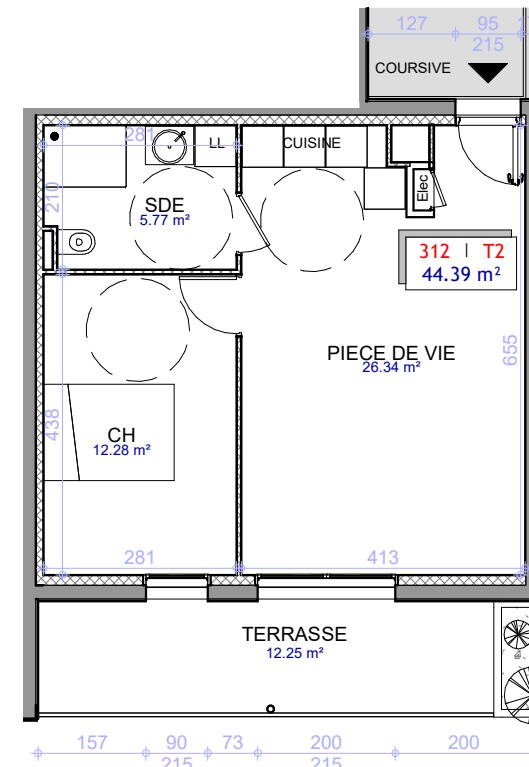

PLAN DE L'APPARTEMENT AU NIVEAU 3  
AU 1/100

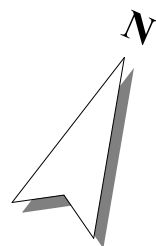

Architecte

Pierre-Olivier GAULAT  
Architecte d.p.l.g  
4, rue du docteur Lepetit  
63000 CLERMONT-FERRAND

Tel 04 73 75 69 26

Mail : pog.architectes@gmail.com



Maître d'Ouvrage

SCCV LE CLOS D'ANTOINE

3, rue Pierre Termier  
69660 COLLONGES AU MONT D'OR

## Appartement 312 - T<sub>2</sub> et Parking 33

NOTA : Ce plan est susceptible de modifications ou d'adaptations suivant impératifs techniques et/ou administratifs et/ou réglementaires.

L'aménagement y compris électroménager de la cuisine est à titre indicatif et non contractuel

Echelle : 1/500 et 1/100

F

10-04-2019

