

LE CLOS D'ANTOINE

CONSTRUCTION
D'UNE RESIDENCE

48 avenue des Cottages
63000 CLERMONT-FERRAND

Appartement 202
(niveau 2)

T1

Surface habitable

Pièce de vie	: 22,24 m ²
Salle d'eau	: 5,85 m ²
Total	: 28,09 m²
Terrasse	: 4,59 m ²
Parking n°70	: 1 place

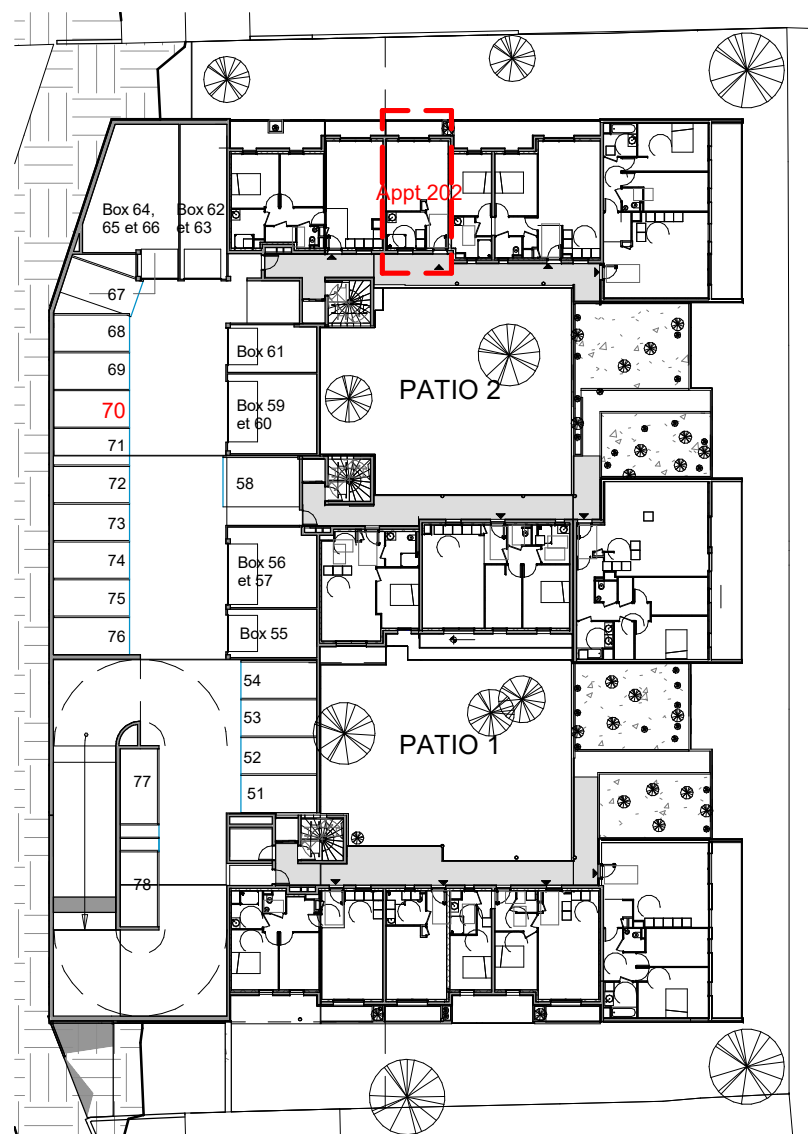

PLAN DE REPERAGE NIVEAU 2
AU 1/500

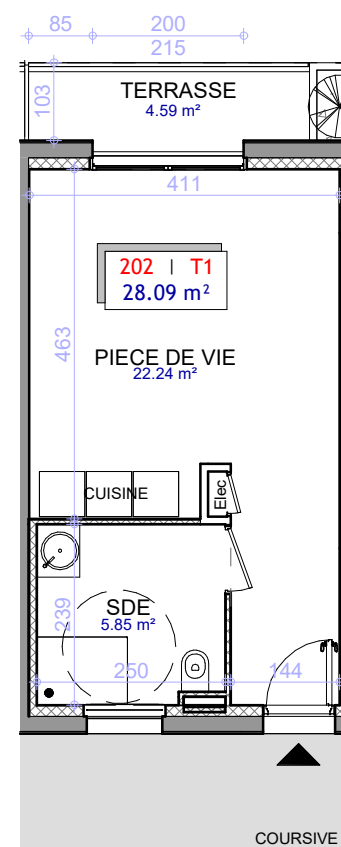

PLAN DE L'APPARTEMENT AU NIVEAU 2
AU 1/100

Architecte

Pierre-Olivier GAULAT
Architecte d.p.l.g
4, rue du docteur Lepetit
63000 CLERMONT-FERRAND

Tel 04 73 75 69 26

Mail : pog.architectes@gmail.com



Maître d'Ouvrage

SCCV LE CLOS D'ANTOINE

3, rue Pierre Termier
69660 COLLONGES AU MONT D'OR

Appartement 202 - T1 et Parking 70

NOTA : Ce plan est susceptible de modifications ou d'adaptations suivant impératifs techniques et/ou administratifs et/ou réglementaires.

L'aménagement y compris électroménager de la cuisine est à titre indicatif et non contractuel

Echelle : 1/500 et 1/100

23-09-2019

