

LE CLOS D'ANTOINE

CONSTRUCTION
D'UNE RESIDENCE

48 avenue des Cottages
63000 CLERMONT-FERRAND

Appartement 501 (niveau 5)

T₃

Surface habitable

Entrée	: 3,92 m ²
Cellier	: 2,01 m ²
Pièce de vie	: 36,85 m ²
Salle de bains	: 4,85 m ²
WC	: 2,26 m ²
Dressing	: 3,11 m ²
Dégagement	: 4,39 m ²
Chambre 1	: 11,45 m ²
Chambre 2	: 9,71 m ²
Total	: 78,55 m²
Terrasse	: 13,74 m ²
Box n° 33 - 34 - 35	: 81,00 m ²
Jardin	: 92,56 m ²
Coursive privative	: 17,59 m ²

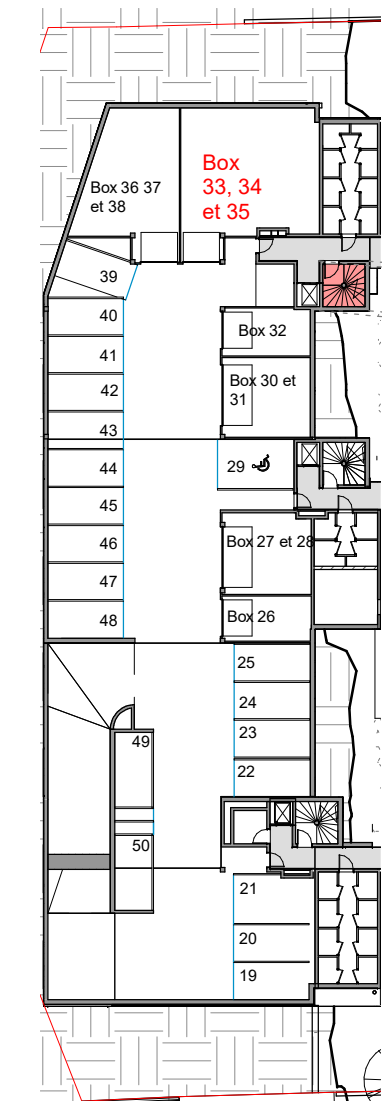

PLAN DE REPERAGE NIVEAU 5
AU 1/500

PATIO 2

PATIO 1

PLAN DE L'APPARTEMENT AU NIVEAU 5
AU 1/100

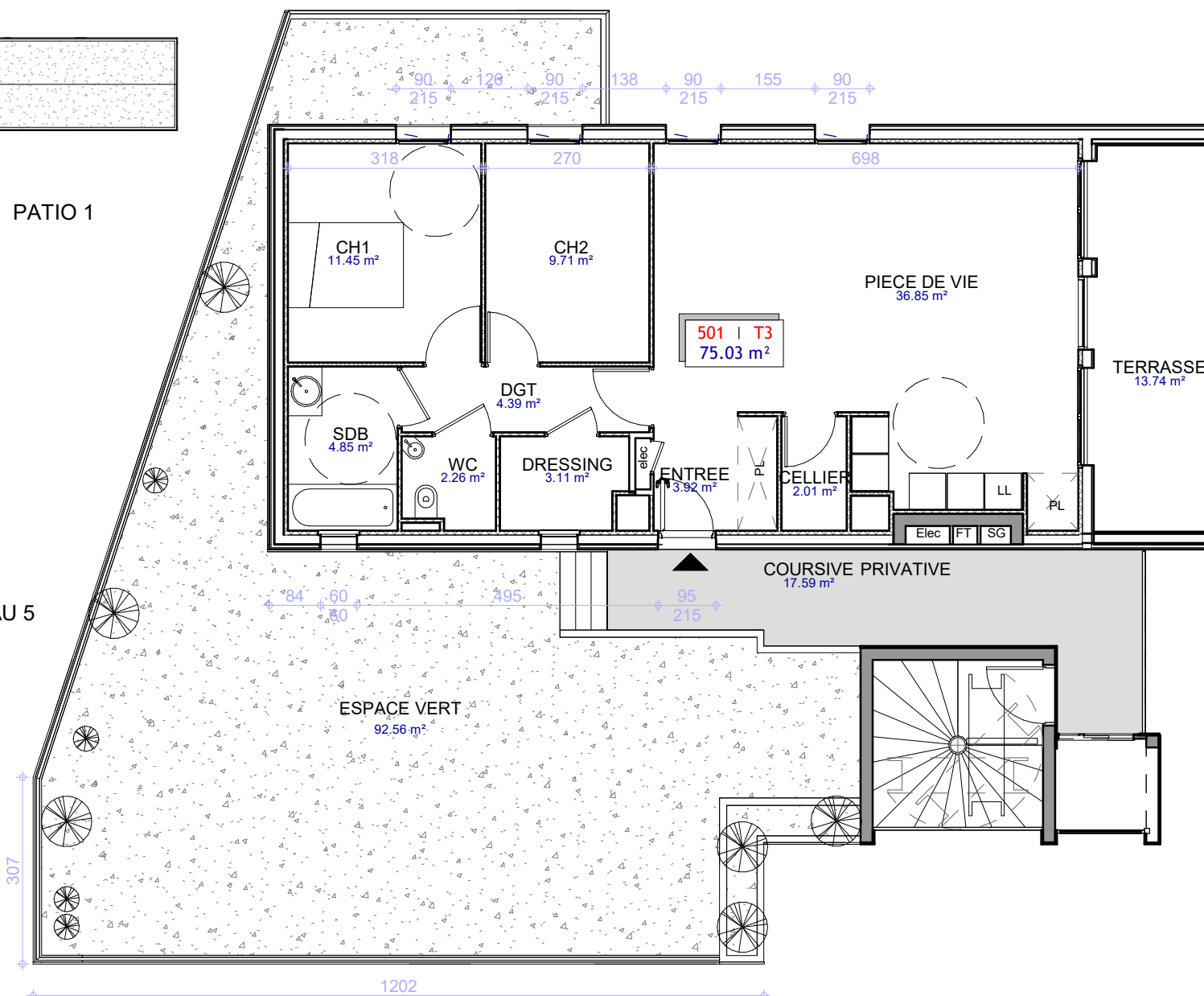

Architecte

Pierre-Olivier GAULAT
Architecte d.p.l.g
4, rue du docteur Lepetit
63000 CLERMONT-FERRAND

Tel 04 73 75 69 26

Mail : pog.architectes@gmail.com



Maître d'Ouvrage

SCCV LE CLOS D'ANTOINE

3, rue Pierre Termier
69660 COLLONGES AU MONT D'OR

Appartement 501 - T₃ et Box 33,34 et 35

NOTA : Ce plan est susceptible de modifications ou d'adaptations suivant impératifs techniques et/ou administratifs et/ou réglementaires.

L'aménagement y compris électroménager de la cuisine est à titre indicatif et non contractuel

Echelle : 1/500 et 1/100

23-09-2019

